လွင်ဒုလပ်။ AI ဘာ်မီးဆုံးမိုဝ်းသူ

လၢီးသၢင်း MacBook Pro ဂ့ုးပ်ၵ် AI Offline Machine

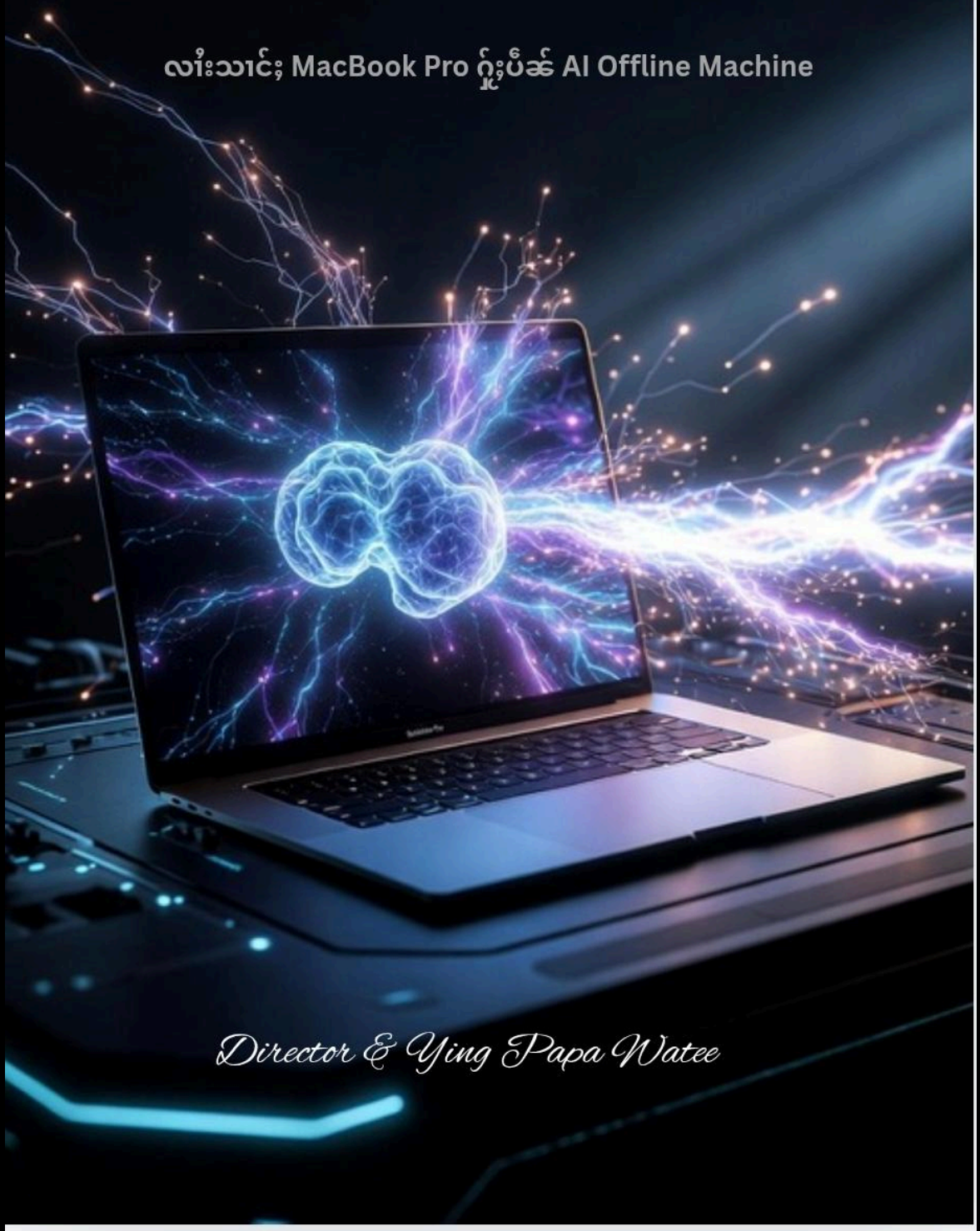

Director & Ying Papa Watee

ဆမ်းဆင်း

ိုကျွန်း MacBook သူ့ဆဝဝ်း ဂျုလ်းပီဆ်ခ့ိုင်းလ့ုံ.... မျးပိဆ်,မဆ်း ဂ့ုန်းပီဆ် 'ပလ့်,လျ,တ်ဆ်းတၢင်' ဂၢဆ်တေလ့ိုးသၢင်းလူ့ဝ်းပၢဆ်သူ့ဆဝဝ်း တေၢ, လူ့ဝ်းသုတ်းပၢဆ်။"

ဆ့ုင်းလူ့ဂ်း Digital ဂၢဆ်လ်ဂ်းလၢ်းဘ့ုင်းဆံ။ AI (Artificial Intelligence) ဂၢမ်,လ့ုံး လွင်းလၢဂ်,လၢ်းထ်ိုင်းယဝ်။ မဆ်းပီဆ်" ခ့ိုင်းမ့ိုဝ်း" ဂၢဆ်တေတတ်း သ်ိုဆ်းဝၢ်း ဘ့ုင်တေပီဆ်ဘူ့ဆမ်း ဆ့ုင်းဝဆ်းမ့ိုဝ်းဆၢ်။ ဂျုလ်းဂၢ်း ဂ့ုဆ်းတင်းဆမ် ယင်းတ့ိုဂ်။ မီးဒေၢ်းခမ်လ့ုံဝၢ်း: "လူ့ဝ်,လ့ုံ။ Internet လ်တ်းလ်တ်းဂ့ၢ။?" ဂၢမ်,ဆဆ် "လွင်းလပ်။ ဂ့ဝ်း တေဂၢမ်,ဂ့ၢ်ဂ့ၢ။?"

ပပ်။ "လွင်းလပ်။ AI ဂၢဆ်မီးဆ့ုင်းမ့ိုဝ်းသူ" ဆံ။ တ်မ်းမျးပုဆ်းတၢ, တ့ပ်, ဒေၢ်းထၢမ် လ့ိုဝ်းဆဆ်မ့ုတ်းခၢ်း။ ခၢ်းဂ့ဝ်း လ်ုးခပ်ခ့ိုင်လၢ်းသွဆ် ဂၢဆ်တေပၢ်း သူ့ဂ့ၢ, ပ့ိုတ်,ဂၢဆ်လ့ုံ။ AI ဆ့ုင်းMacBook Pro ဂ့ုန်းပီဆ် Offline AI — ဂၢဆ်သူ့ဆဝဝ်း တေ ထၢင်းလ့ုံ.လ်ုးဂ့ုးတီ်း၊ ဂ့ုးခ်ိုင်,၊ လူ့လ်ုးဂၢမ်,လူ့ဝ်, ပ့ိုင်း Internet ဌလ; မီးလွင်း လွတ်းဃေး (Privacy) သုတ်းသုင်။

ဆ့ုင်းပပ်.ဆံ။ သူ့တေလ်ုးသွဆ်ပလ့်,လျ, ၄ ပ့ိုင်:

လၢ်းပူ့ဂ်းသၢင်း: ဃတ်းဂၢဆ် MacBook ဂ့ုန်းပီဆ် AI Machine ဂ့ုင်းဂ့ိုးသူ။
လၢ်းလ့ုံ.ပွင်ဂၢဆ်: ဂ့ုး AI လ့ိုးတ်မ်းလိဂ်း၊ ဝ့ူဆ်.ပဆ်လွဂ်းဂၢတ်, ဌလ; ဌမး ဂၢဆ်ယၢပ်,ဂ့ုန်းပီဆ်ဂၢဆ်ငၢ်း။
လၢ်းသၢင်းဝ့ိုဆ်း: လ့ုံ။ AI ပီဆ်ဘူ့ဃတ်းဂၢဆ် တၢ,ပ့ိုတ်,တ့ိုဝ်.တၢင်း ပ်ၢးမၢဂ်းမီးမ့်,မ့်,။

ပပ်.ဆံ။ ဂၢမ်,လ့ုံ;ပီဆ်ပပ်.သွဆ် Computer၊ ဂ့ုလ်း မဆ်းပီဆ် "ဂ်ဝ်;ဃ်ဆ်," ဂၢဆ်တေပၢ်းသူ့ဂ့ၢ, တၢင်းဆၢ;ပ့ိုဆ်း; ၁၀ ပီ။ ခၢ; (Nature) ဌလ; ယိုင်းပပဝတီ, (ဘူ့ဃတ်းဂၢဆ်ဂ့ုးလွင်းလွင်း) မဆ်;လ့ုံဝၢ; တၢင်းဂ့ၢ့ဆ့ုင်းဆံ။ တေပီဆ်ဂ့ိုင်း ပဆ်သူ့ဆဝဝ်း တၢ,တ်မ်းပ့ိုဆ်းမ့်, ဂ့ုင်းဂ့ိုးသူ့ခၢ;ယဝ်။

လူ့လ်ုးတၢင်းဆပ်.ယမ်၊

Table of Contents

တွဲဆင်း	ဂျူဝဝ်ခေါ်း (Title)	လွင်းတၢင်း (Description)
ဆမ်းဆုင်း	တိုဝ်.တၢင်းမ့်, ဆုင်းလူဂ်; AI	တၢင်းဂ္ဂၢ်ထိုင် Director ဌလ; လွင်းလပ်. AI
တွဲဆင်း ၁	ပွင်,ထ့ AI ဂၢၣ်မီးဆုင်းမိုဝ်းသူ	AI ပီၣ်သင်? ဌလ; ပီၣ်သင်လူဝ်,ထ့. Offline?
တွဲဆင်း ၢ	ဂၢၣ်ပူဂ်းသၢင်; MacBook ဂ့ုးပီၣ် AI Machine	လၢီး Download ဌလ; Setup ဂ့ုးထ့.လံ; (Step-by-Step)
တွဲဆင်း ၣ	လၢီးထ့. AI ထ့ိုးပွင်ဂၢၣ် (Workflow)	လၢီးထ့. AI တီမ်;လိဂ်;၊ ဝူၣ်.ဂၢၣ် ဌလ; ဌမး Data
တွဲဆင်း ၤ	လၢီးသၢင်;ဒိုၣ်းလူလ့; AI Offline	လွဂ်းလီမ်တၢ,ကဝ် AI ဥၢ,ဂ္ဂၢဒိုၣ်း ပုၣ်;တၢ,ပီ;
တွဲဆင်း ၥ	ဂၢၣ်ဂ္ဂမ်းဂမ် ဌလ; လွင်;လွတ်;ဃေး (Privacy)	လၢီးဌဂ္ဂ.ဂင်;လွင်;လပ်.သူ ဂ့ုးမၣ်;ဂ့ိုမ်း
ခေါ်;သူင်,	ဥၢမ်းလ့ိုၣ်းသုတ်း တီ; Director	ဂ့ိုင်းထ့ ဌလ; တၢင်းခတ်းထ့ ဝၣ်းမ့ိုဝ်းဆၢ;

ပွင့်,လို့ AI ကာဆီးခင့်းမိုဝ်းသူ

(Chapter 1)

၁. AI ကမ်,လို့;လွင်;ဂ်ိတူဝ်ထိ်င်;ယဝ်။

"ဂူခန်းတင်းဆမ် ဝူခန်.ဝ၊; AI မီးဝံ.ခင့်း Computer လုမ်းလူင် ကမ်,ဆခ် လူဝ်,မီး Internet ဝံးဝံးထင်,လို့.လံ;ဝ ဂူလုံ်းဂ၊; တော;လီ်ဝ်... ပလ်,လု၊,ကာခ်ဂတ်.ခ်ခ်,လိုဝ်ဂူခ်းဆခ်။ မခ်းမၢးခွခ်းဝံ.ခင့်း MacBook ပီ;ယဝ်.ဓၢ;။"

ၢ. ပီခ်သင်လူဝ်,လို့။ Offline AI?

Privacy (လွင်;လပ်.): ဂၢခ်ကခ်သူတီ်မ်;၊ ဂၢခ်ကခ် သူထဝ်;ဝူခ်။... တေကမ်,မီးဟ့ဉ်ဂ္ဂ။၊ တေကမ်,မီးဟ့ဉ်ဂ္ခ်၊ မခ်းတေမီးဝံ.ခင့်း MacBook သူဂ္ဂလုံ်း။

No Internet Needed: တေယူ,ခ့ိုဝ်လွ်၊ ခင့်းသူခ် ကမ်,ဆခ် တီ;ကခ် ကမ်,မီးသၢ်ဟ့ဉ်းဂေၢ; သူထၢင်;လို့။ AI လို့;ဂၢခ်လံ;ဂူ;ခ်ိင်,။

Speed (တၢင်းဝံ;): ကမ်,လူဝ်,ပ့ဉ်.သၢ် Internet ထၢမ်တွပ်,လံ;ဂမ်းလီ်ဝ်။

၄. MacBook Pro: ခ့ိုင်;မိုဝ်းကခ်ပိခ်,ပီခ် လုမ်း AI

"MacBook ခွင်သူထဝ်; ကမ်,လို့;ခ့ိုင်;ပိခ်,လိ်ဂ်;ဂူလုံ်း... မခ်းပီခ် 'ကွဂ်းကေၢ' တီ်ခ်းတၢင် ကခ်တေထို့;သူသၢင်;ဒ့ိုခ်း"

လေးပူဂ်းသောင့် AI Machine

(The Setup)

၁. ခိုင်နှိုဝ်းကဆ်လူဝ်,လို့ (Tools You Need)

တျ,တေဂ့ီတ်းဂ့်နှ် MacBook ပီနှ် ပီဆ် AI ဆဆ်။ ဂ့ဝ်းလူဝ်, App ကဆ်လိုဝ်နှ်ဝျနှ် **"LM Studio"** ကမ်,ဆဆ် **"Ollama"** ချနှ်။

မေ့တွဆ်း: လိုဝ်းဆံ့ "Free" 100% ချုးဆျ!! ကမ်,လူဝ်,သ့ဲ, Credit Card သင်မှ လို့ပလံ့ သီင်နှမ့ုတ်းချုး။

ၢ. လေ့ Install (Step-by-Step)

1. **Download:** ဂ့ျ,တီနှ် Website ခဝ်သေ Download ကဝ်မျးဝၢင်းဆ့ဲ Applications ချုး။

2. **Search for Model:** ဆ့ဲ App ဆဆ်။ ပီနှ်တ့ုတ်,ဂ့ျ (Search) ဓေျနှ်ဂ့ၢမ်းဝျနှ် **"Llama 3"** ကမ်,ဆဆ် **"Gemma"** ချုး။

3. **Download AI Brain:** ဆီ်ဂ်း Download ကဝ် "ကွဂ်းကော့ AI" ကဆ်ပီနှ်ရျိုဂ်းဆဆ်။ မျးဝံ့ဆ့ဲ MacBook ပီနှ်ချုး။

၄. ဧတ,ထၢမ်တွပ်, (Start Chatting)

ပေျး Download ယဝ်.... ပီနှ်လၢင်နှ် "ပိတ်း Internet" သေ ဧတ,လၢတ်နှ်ဂ့ၢမ်းတင်း AI ပီနှ်လံ့နမ်းလီ်ဝ်ချုးယဝ်။!!

လေးလုံ့ AI လွှဲနှာင်

(The Usage)

မိုဝ်နှုပ်နှု Setup AI ဝံ့ခင့်း MacBook ပီနှယဝ့်တူဝ်နှုဆင်ခ့... ဂမ်းဆံ့ပ်ခ်ခ်ိင်,ကာခ်ပီနှု တေယိပ်းလိုဂ်းသေလုံ့မင်း ဂ့ီတ်းဂၢခ်တ်ခ်ခ်းပီနှုယဝ့်ဓၢနှု။

၁. AI ပ်ခ်ရှုခ်းတ်မ်နှုလိုဂ်နှု (The Writer)

- ပီနှုလၢင်နှုလုံ့မင်းတ်မ်နှု **Content** ပှုခ်နှုတၢ့, Facebook ကမ်,ဆခ် TikTok။
- လုံ့မင်းတ်မ်နှု **Email** ဂ္ဂၢလှုဂ်နှုဂၢ့ ဂ့ဉ်နှုတူလ်းခ့ိုဂ်ခ့ ဒလနှု ပွင်,လုံ့ငၢ်နှု။

ၢ. AI ပ်ခ်ရှုခ်းဝူခ်ခ့ဂၢခ် (The Strategist)

- ပေါ့ပီနှုကမ်,မီး Idea တၢ့,တေခၢ်ခ့ူဝ်း... ထၢမ် AI လံ့နှုဂမ်းလီဝ်။
- မခ်းတေလွှဲနှုဝူခ်ခ့ **Marketing Plan** ဂ့ဉ်နှုပီနှု ခ့ဉ်းမိုင်,ကာခ်ပီနှုပိတ်း Internet (Offline) ဝံ့ဂျေ့လံ့နှုဓၢနှု။

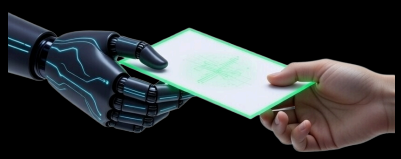

၄. AI ပ်ခ်ရှုခ်းပ်ဂ်,လ်တ်း (The Editor)

- ကဝ်လိုဂ်နှုပီနှု ဝၢင်းသ့,သေ လုံ့မင်း "ထတ်း" (Check) ဂ့ဉ်တူဝ်လိုဂ်နှုမ်ခ်နှု ဒလနှု လုံ့ဓေါ့နှုဂ္ဂၢမ်း ကာခ်ရှုခ်းလူဂျိုုဂ်နှု။

သေးလပ်ဝိုက်းထဲ AI

Prompt Engineering

မိုဝ်းပီးမီး AI ခင်း MacBook ကၢင်ပီၵ် "ကွၵ်းကေၢ" တီၵ်းတၢင်သူယဝ်ဆၵ်...ဂၢၵ်တေသင်,ဂၢၵ်မၵ်း ဂ်ုးလံုးခိုဝ်လံုးၼင်ဧတ.ဧတ.ဆၵ်. မၵ်းမီးပိုင် (Framework) ကၵ်လပ်ဝံ.ယူ,ၵၢုၼ်။

၁. တၢင်,ထၢၵ်ုဂ်ုး AI (Assigning a Professional Persona)

ယၢ,သင်,ဂၢၵ်မၵ်းမိုၵ် Robot ဂူလ်း၊ ဂ်ုးသင်,မၵ်းမိုၵ် "ဂူၵ်းဂတ်.ၽ်ၵ်," ဂေၢ.ခိုင်ုၵၢုၼ်:

- **လၢ်းသင်,:** "သူပီၵ် ဂူၵ်းလူင်.လ်ၵ်,ဂၢၵ်တ်မ်ုလိဂ်ုၵၢ် (Expert Copywriter) ကၵ်မီးပ်,လၢ၊ ဧလ ုတၢင်းဂ္ၢ.လွင်ုပၢ်းထုဂူၵ်း သိုဝ်.ၼူဝ်း။"
  - **ၽွၵ်းလီ:** မၵ်းတေလိုဂ်ုးထု.ဇေၢ်ုဂၢမ်း ကၵ်"တုဂ်.ထု" ဂူၵ်းလိုဝ်သေ ဂၢမ်းထမ်,မတၢ,ၵၢုၼ်။

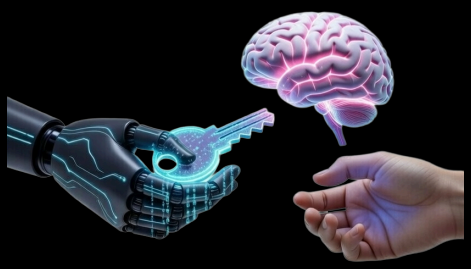

ၢ. လၢတ်ုပိုၵ်.လင်ဂ်ုးလ်ၵ်ုလ်ၵ်း (Providing Rich Context)

AI တေတွပ်,လီလံ,... ပေၢ်ပီ,လၢတ်ုလွင်ုတူဝ်ပီ, ဧလ ုလုဂ်ုဂၢ.ပီ,ပၵ်မၵ်းၵၢုၼ်:

- **Background:** "ဂဝ်တေၵၢ်သိုဝ်,ၼူဝ်းတီ:ကၵ်ပီၵ် Modern Design ပုၵ်ုတၢ,ဂူၵ်းဆုမ်,ကၵ်ဂျိုဂ်ုလွင်ု 'သ်ၵ်း' (Modern) ဧလ ုလွင်ု 'တီ:' (Identity) ၵဝ်ုဂၵ်။"
- **Goal:** "ဂဝ်ခ့ုလံ ု Content ကၵ်ဂ့ီတ်:ဂ့ုဂူၵ်းဂ့ၵ်ယဝ်. ခ့ုသိုဝ်.ဂမ်းလ်ဝ်။"

၄. သင့်,ပက်းပိုင် ကန်ခ့်ုးလံုး(Specifying Constraints & Format)

ယျ,ဝံ.ဂ့ုး AI ဝူန်.ကဝ်ဂ့ၢ်ုးဂ့ီးမ့ုတ်း၊ သင်,မန်းဝျုး:

- **Tone:** "ထ့ုဲ.သီင်လၢတ်ုး ကန်ပီန်ဂန်၊ တ့ုလ့ုးယဝ်.မီးဂ့ီင်းပန်ထ့ုဲ (Inspirational)။"
- **Structure:** "ထီဂ်,ပီန် ၄ တွန်ုး:

  ၁. ဂ့ုပ်ချုးကန်ဂ့ုင်.ဂ့ုန်း၊

  ၢ. ဆ့ိုဝ်.လိဂ်ုးကန်ပန်ဂျုးခန်၊

  ၄. ချုးသင်,ဂ့ုးသုိဝ်. (CTA)။"
- **Visuals:** "သ့ုပျုး Emoji ကန်ခဝ်းဂန်တင်းလိဂ်ုး။"

၅. လၢံးသွန် AI (Few-Shot Prompting)

ပျုးပီးမီးလိဂ်ုးကန်ပီးဂျ့ုိ်ုဂ်ုးဝံ.ယဝ်.... ကဝ်ဃမန်းဂမ်းဆ့ိုင်ုးချုး:

- "ဆံ.ပီန်တ့ုဝ်ယၢင်,လိဂ်ုး ကန်ဂဝ်ဂျ့ုိ်ုဂ်ုး (Copy & Paste လိဂ်ုးဂဝ်,)။ သ့ုလ့ုိုးတ်မ်ုးလိဂ်ုးမ့ဲ, ဂ့ုးမီး 'Style' မ့ိုန်ဆံပန်ဂဝ်ဂမ်း။"

လေးသောင်ဒုံးထွမ်း AI

(Monetizing Your AI Machine)

တွင်းဆီ ပီတွင်း "ပိတ်းပပ်" ကာတေးဆတောင်းဂ္ဂီးဂူးလူဒဝ် ကဝ်တောင်းဂ္ဂျူ့ထိုဝ်းဆီ ဂ္ဂျ,ပိတ်,ပီတ် "ဒုံတ်း" ဓာ့ယဝ်။

၁. ဂ္ဂီတ်းဂ၊တ် Free-lance တ်မ်း Content

- ထ၊င်းလုံ့ AI ထွံ့တ်မ်းဂ္ဂျူ့ဝ်ဒေၢ့ ဌလ့ ဆ့ိုဝ်လိဂ်ဒ့ ဂ္ဂီးဂတ်ဒ်တ်,မ့ိုတ် Expert။
- ဂ္ဂပ်ထ၊င်းတ်မ်း Ads Facebook ပုတ်းတၢ,ဂ္ဂ၊တ်ဒ,ဂၢ့ တီးဂ၊တ်ပီးမီး "သေ့းလပ်" (Prompt) ကာတ်ဂူးတၢင်,ဂေ့ၢ,ကာမ်,ဂ္ဂျူ့။

ၢ. သ၊င်း Digital Product (eBook/Course)

- မ့ိုတ်ဆင်,ပပ်,ကာတ်ဂ္ဂဝ်းတ်မ်းယူ,ဆီ,ဓၢ့... ပီးထ၊င်းလုံ့ AI ဝူတ်,လွင်း Structure ဌလ့ ဆ့ိုဝ်,လိဂ်ဒ့။
- ပိတ်,တၢင်းဂ္ဂျူ့ ဂ္ဂီးပီတ်ပပ်, PDF သေ ဓၢ်ဆ့ိုဝ် Online။

၄. ပီတ်ဂူးတ်ပတ်တၢင်းခ်ုးလုံ့ (AI Consultant)

- လွံ့ဒ့သွတ်ပတ် ဂ္ဂ၊တ်,ဂၢ့ ကာမ်,ဆတ် ဂူးဂ္ဂီတ်းဂ၊တ်လုမ်း ဂ္ဂီးဒဝ်မေ့ Setup AI ဝ,ဆ့ိုး MacBook။
- လွံ့ဒဝ် "Save Time" (ဂ်ပ်းခ်ိင်,) လူလ်ုးဂ၊တ်လုံ့, AI ဂ္ဂီတ်းဂ၊တ်တ်တ်။

၅. လေးဂ္ဂၢဒုံတ်း ကာတ်ကာမ်,လူဝ်, Internet

- ပွတ်းတွတ်ုးဆီ, ခ့ိုဂ်,သုတ်းဓၢ့... ပီးထ၊င်းဂ္ဂီတ်းဂ၊တ်လ,ုံ ဂ္ဂုးတီ, ဂ္ဂုးခ်ိင်, လူလ်ုးကာမ်,လူဝ်,သ,ိုင်ုဒုံတ်း Internet။
- မတ်းပီတ် "Low Cost, High Return" (လူင်းတ့ိုတ်းကော, ဆမ်,ဂတ်,ယ,ုံ,) ဌတ,ဌတ,ဓၢ့။

"တၢင်းၽၢၵ်,ထိုင်ရှုၼ်းလူ

ယၢ,ပေလူရှလ်း၊ လူဝ်,လူင်းမိုဝ်းဂ့ၵ်တ်းထွမ်း လၢၽ်းဨၢၼ်ၵၢၼ် Director ပီ၊ လံ့ဝၢင်းဝံ့ ပၼ်ဆၼ်ၼၢၼ့။ ပေါ်းသူလူင်းမိုဝ်းဂ့ၵ်တ်း ၵမ်းလီဝ်... သူဨေါ့တေထၢင်ၼ့မီး 'ၽူ့ထွံ့ၵတ်ၼ်ၼ်,' ၼ့် MacBook သူ မိုၼ်ဆင်,ပပ်ၼလိုၵ်ၼ့ဆံ့ လံ့သွၼ်ဝံ့ဆၼ်ၼၢၼ့ယဝ်။

ၵပ်းသိုပ်,ဂ့ၵ်ၼ်းဂ့ၢ့ၼ့တိုဝ်းလိုဝ်

သင်ဝၢ့သူလူပပ်ၼလိုၵ်ၼ့ဂ့ၢ့ဝ်ဆံ့ယဝ်။ သမ်ၼမီးတွၼ်ၼ့လ့် ၵၢၼ်ၵၢမ်,ပွင်,ထုံလီ၊ ၵၢမ်,ဆၼ်ခ့ၼ့ဂ့ၢ့ၼ့မေၢ်ပၢ်ၼ့လ့ပီၼ်ပိုင်လူင်၊ ခ့ၼ့ဂ့ၵ်ၼ်ၼ့ဂ့ၢ့ဝ်ယွံ့ၼ့ (Detailed Lesson) ဂ့ၽ့လူင်ၼလီၼ်,တိုဝ်ၽ်ိုဝ်ဆံ့... **ၵပ်းသိုပ်,မၢ်းတီ၊ 'ထဝ်ၼ့ယိင်ၼ်ဝတီ,' (ၽူ့ဨတ်ၼ်ၵၢၼ်ရှ့ၼ့လွင်ၼ့လွင်ၼ့)** လံ့ရှ့ၼ့ခိင်, ၼၢ့။ ဝတီ, တူဝ်ၼ့တၼ်ၼ်းတၢ,တေပၼ်တၢင်ၼ်ဂ့ၢ့ၼ့ ၽလၼ့ ထွံ့ထိ်မ်သူ ဂ့ၽ့ၵတ်ၼ်ၼ်, AI ၵ့ၢ,ထွမ်ၼ်ၵၼ်ၼၢၼ့ဆၢ!!

လူလ့်ၼ့တၢင်ၼ်ဂ့ၵ်ၼ် ၽလၼ့ တၢင်ၼ်ယုမ်,ယမ်

Nature & ထဝ်ၼ့ယိင်ၼ်ပပဝတီ,